



Desa  
Namang

# PROFIL DESA NAMANG TAHUN 2024

Kecamatan Namang, Kabupaten Bangka Tengah,  
Provinsi Kepulauan Bangka Belitung



## KATA PENGANTAR

Puji syukur kehadirat Allah SWT atas rahmat dan karunia-Nya sehingga Buku Profil Desa Namang Kecamatan Namang Kabupaten Bangka Tengah Provinsi Kepulauan Bangka Belitung ini dapat disusun dan diselesaikan dengan baik. Buku profil ini memuat gambaran umum mengenai kondisi Desa Namang, baik dari aspek pemerintahan, kewilayahan, maupun kemasyarakatan, yang diharapkan dapat memberikan informasi yang utuh dan komprehensif tentang potensi serta dinamika desa kepada seluruh pemangku kepentingan.

Penyusunan buku ini mengacu pada Peraturan Menteri Dalam Negeri Nomor 12 Tahun 2007 tentang Pedoman Penyusunan dan Pendayagunaan Data Profil Desa dan Kelurahan. Dalam peraturan tersebut, profil desa berfungsi sebagai instrumen penting dalam perencanaan pembangunan, penyusunan kebijakan, dan pengambilan keputusan yang berbasis data. Melalui buku ini, diharapkan tersaji data dan informasi yang sistematis, valid, serta mudah dipahami, sehingga dapat dimanfaatkan secara optimal oleh berbagai pihak.

Kami menyadari bahwa dalam penyusunan buku profil ini masih terdapat kekurangan, baik dari segi kelengkapan data maupun penyajiannya. Oleh karena itu, kritik dan saran yang bersifat membangun sangat kami harapkan guna penyempurnaan di masa mendatang. Ucapan terima kasih kami sampaikan kepada semua pihak yang telah berkontribusi dalam proses penyusunan buku ini. Semoga buku Profil Desa Namang ini bermanfaat dan dapat digunakan sebagaimana mestinya.



## DAFTAR ISI

<b>KATA PENGANTAR.....</b>	<b>1</b>
<b>DAFTAR ISI.....</b>	<b>2</b>
<b>BAB 1 PENDAHULUAN .....</b>	<b>4</b>
1.1 Latar Belakang.....	4
1.2 Maksud dan Tujuan.....	4
1.3 Dasar Hukum .....	5
1.4 Sasaran .....	5
<b>BAB II GAMBARAN UMUM DESA NAMANG.....</b>	<b>6</b>
2.1 Gambaran Umum.....	6
2.2 Visi dan Misi Desa Namang .....	6
2.3 Administrasi Pemerintahan Desa.....	7
<b>BAB III POTENSI DESA .....</b>	<b>8</b>
3.1 Potensi Sumber Daya Alam .....	8
A. Potensi Umum.....	8
B. Pertanian .....	11
C. Perkebunan.....	13
D. Kehutanan .....	14
E. Peternakan.....	15
F. Perikanan.....	16
G. Bahan Galian.....	18
H. Sumber Daya Air .....	19
I. Kualitas Udara .....	21
J. Kebisingan .....	21
K. Ruang Publik/Taman .....	21
L. Potensi Wisata.....	21
3.2 Potensi Sumber Daya Manusia .....	22
A. Jumlah Penduduk.....	22
B. Usia .....	22
C. Pendidikan.....	23
D. Mata Pencaharian Pokok.....	23
E. Agama/Aliran Kepercayaan.....	24
F. Kewarganegaraan.....	24
G. Etnis .....	24
H. Cacat Mental dan Fisik .....	24
I. Tenaga Kerja.....	25

J.	Kualitas Angkatan Kerja.....	25
3.3	Potensi Kelembagaan.....	25
A.	Lembaga Pemerintahan.....	25
B.	Lembaga Kemasyarakatan .....	26
C.	Tingkat Partisipasi Politik.....	29
D.	Lembaga Ekonomi .....	30
E.	Lembaga Pendataan .....	32
F.	Lembaga Adat.....	32
G.	Lembaga Keamanan.....	33
3.4	Potensi Prasarana Dan Sarana.....	33
A.	Prasarana dan Sarana Transportasi .....	33
B.	Prasarana Komunikasi dan Informasi .....	34
C.	Prasarana Air Bersih dan Sanitasi .....	34
E.	Prasarana dan Sarana Pemerintahan .....	35
F.	Prasarana dan Sarana Lembaga Kemasyarakatan Desa/Kelurahan .....	36
G.	Prasarana Peribadatan .....	38
H.	Prasarana Olah Raga .....	38
I.	Prasarana dan Sarana Kesehatan.....	38
J.	Prasarana dan Sarana Pendidikan .....	39
K.	Prasarana dan Sarana Penerangan.....	39
L.	Prasarana Hiburan dan Wisata .....	40
M.	Prasarana dan Sarana Kebersihan .....	40

# **BAB 1**

## **PENDAHULUAN**

### **1.1 Latar Belakang**

Dalam rangka penyediaan informasi perencanaan pembangunan yang akurat, objektif, dan dapat dipertanggungjawabkan, maka diperlukan data dan informasi yang relevan sesuai dengan kondisi riil di lapangan. Penyusunan data tersebut dilakukan secara berkala melalui kegiatan Profil Desa yang memuat gambaran menyeluruh tentang karakteristik desa, meliputi data dasar keluarga, potensi wilayah, sumber daya manusia, kelembagaan, prasarana dan sarana, serta tingkat perkembangan desa. Profil ini menjadi acuan penting bagi pemerintah desa dalam merumuskan kebijakan dan perencanaan pembangunan yang tepat sasaran.

Desa Namang merupakan salah satu desa di Kecamatan Namang, Kabupaten Bangka Tengah, yang memiliki karakteristik wilayah, sumber daya, dan potensi masyarakat yang unik. Oleh karena itu, penting untuk menyusun Profil Desa Namang agar seluruh informasi terkait potensi, kebutuhan, serta tantangan pembangunan desa dapat terpetakan dengan baik. Informasi ini sangat diperlukan dalam proses penyusunan dokumen perencanaan seperti Rencana Pembangunan Jangka Menengah Desa (RPJMDes), Rencana Kerja Pemerintah Desa (RKPDDes), serta menjadi dasar dalam pelaksanaan Musyawarah Perencanaan Pembangunan Desa (Musrenbangdes).

Penyusunan Profil Desa Namang ini mengacu pada Peraturan Menteri Dalam Negeri Nomor 12 Tahun 2007 tentang Pedoman Penyusunan dan Pendayagunaan Data Profil Desa dan Kelurahan. Dengan adanya profil ini, diharapkan tersaji data yang akurat, terkini, dan mudah diakses sebagai dasar pengambilan keputusan yang strategis. Selain itu, penyediaan profil desa juga menjadi bentuk komitmen pemerintah desa dalam mewujudkan transparansi, akuntabilitas, serta keterlibatan aktif masyarakat dalam proses pembangunan desa yang berkelanjutan.

### **1.2 Maksud dan Tujuan**

Dalam melaksanakan perencanaan pembangunan dan pemberdayaan masyarakat di Desa Namang, diperlukan ketersediaan data yang valid, akurat, dan akuntabel. Penyusunan Buku Profil Desa Namang dimaksudkan untuk memfasilitasi Pemerintah Desa dan pihak-pihak terkait dalam membangun kesamaan persepsi guna memantapkan pelaksanaan kebijakan pembangunan berbasis data. Buku profil ini diharapkan menjadi sumber informasi utama yang menggambarkan kondisi objektif desa, baik dari aspek kewilayahan, kependudukan, potensi sumber daya, kelembagaan, hingga perkembangan desa.

Adapun tujuan dari penyusunan Buku Profil Desa Namang ini adalah sebagai berikut:

1. Tersedianya data dan informasi yang lengkap, rinci, dan mutakhir mengenai potensi dan perkembangan pembangunan di Desa Namang, yang dapat dijadikan dasar dalam perencanaan, pelaksanaan, serta evaluasi program pembangunan desa.
2. Menjadi acuan bersama bagi pemerintah pusat, pemerintah daerah, dan pemerintah desa dalam merencanakan dan melaksanakan pembangunan desa..
3. Mensosialisasikan dan mengimplementasikan Peraturan Menteri Dalam Negeri Nomor 12 Tahun 2007 tentang Pedoman Penyusunan dan Pendayagunaan Data Profil Desa dan Kelurahan.
4. Meningkatkan kapasitas dan keterampilan aparatur Pemerintah Desa dalam mengelola, memperbarui, dan memanfaatkan data profil sebagai dasar pengambilan kebijakan dan perencanaan pembangunan yang partisipatif dan berkelanjutan..

### **1.3 Dasar Hukum**

Peraturan Pemerintah Nomor 12 tahun 2007 tentang Pedoman Penyusunan dan Pendayagunaan Data Profil Desa/Kelurahan.

### **1.4 Sasaran**

Sasaran yang ingin dicapai dalam penyusunan Profil Desa ini adalah :

1. Tersusunnya Profil Desa Tahun 2024;
2. Terdatanya Data Dasar Keluarga

## **BAB II**

### **GAMBARAN UMUM DESA NAMANG**

#### **2.1 Gambaran Umum**

Desa Namang merupakan salah satu dari delapan desa yang berada di wilayah Kecamatan Namang, Kabupaten Bangka Tengah. Desa Namang memiliki luas wilayah 3.768,496 Ha. Corak iklim Desa Namang adalah Kemarau dan Penghujan seperti halnya wilayah Bangka Belitung lainnya. Hal tersebut mempunyai pengaruh langsung terhadap pola tanam pada lahan perkebunan/pertanian yang ada di Desa Namang.

Pada zaman Sriwijaya, Desa Namang merupakan tempat persinggahan orang dari Permis Kecamatan, Sungaiselan, dan Toboali yang hendak ke Pangkal Pinang dan ke Koba (yang sekarang disebut Simpang 3 Namang). Di Simpang 3 Namang dulunya terdapat sebatang pohon kayu yang besar bernama kayu namang (ramin), di bawah kayu tersebut tinggal seorang pemuda yang baik. Setiap orang yang singgah di bawah pohon tersebut untuk beristirahat selalu menghidangkan air dan makanan sambil mengatakan NA MANG. "NA" adalah kata yang digunakan masyarakat bangka untuk memberi dan "MANG" adalah panggilan untuk orang yang lebih tua. Misal: ini pak, silahkan.

Desa Namang terdapat tempat wisata berupa Kawasan Konservasi Hutan Lindung Pelawan, yang di dalamnya terdapat beraneka macam jenis Fauna dan Flora. Desa Namang memiliki slogan "PELAWAN" yang berarti Peduli, Enerjik, Lestari, Aman, dan Berwawasan.

#### **2.2 Visi dan Misi Desa Namang**

Visi dan misi Desa Namang merupakan arah strategis pembangunan yang ditetapkan untuk mewujudkan tata kelola pemerintahan desa yang efektif, partisipatif, dan berorientasi pada kesejahteraan masyarakat. Rumusan ini disusun berdasarkan potensi lokal serta kebutuhan nyata warga desa.

Visi Desa Namang adalah Menjadikan Desa Namang Mandiri, Berbudaya Agamis, Peduli Berinovasi dan Unggul. Dalam upaya untuk mencapai Visi Desa Namang akan dilaksanakan melalui 5 misi pembangunan berikut:

1. Memanfaatkan Pangan, Perkebunan, Sampah, Madu, Kehutanan, dan Pariwisata.
2. Meningkatkan Sumber Daya Aparatur Pemerintahan Desa.
3. Mengotimalisasi Bumdes, UMKM, Potensi Desa sebagai Keberhasilan Perekonomian.
4. Menjalin Kerjasama antara Pemerintah Swasta, BUMN dalam Membangun Perekonomian dan Pelayanan di Desa.
5. Memaksimalkan Pelayanan di Bidang Pendidikan, Kesehatan, PKK, Keamanan Desa.

### 2.3 Administrasi Pemerintahan Desa

Adapun secara administrasi Desa Namang terdiri dari 2 wilayah kedesunan dan 10 RT, dengan batas-batas sebagai berikut:

- Sebelah Utara : Desa Jelutung & Laut Cina Selatan
- Sebelah Timur : Desa Belilik
- Sebelah Selatan : Desa Kemingking
- Sebelah Barat : Desa Sungkap

Susunan Organisasi Pemerintah Desa terdiri dari Kepala Desa dan Perangkat Desa yaitu Sekretaris Desa, Pelaksana Teknis Lapangan dan Unsur kewilayahan.

- Kepala Desa : 1 Orang
- Perangkat Desa
  - Sekretaris Desa : 1 orang
  - Kepala Urusan : 3 orang
  - Kepala Seksi : 3 orang
  - Kepala Dusun : 2 orang
  - Staf : 1 orang

#### Struktur Organisasi Pemerintah Desa Namang 2024

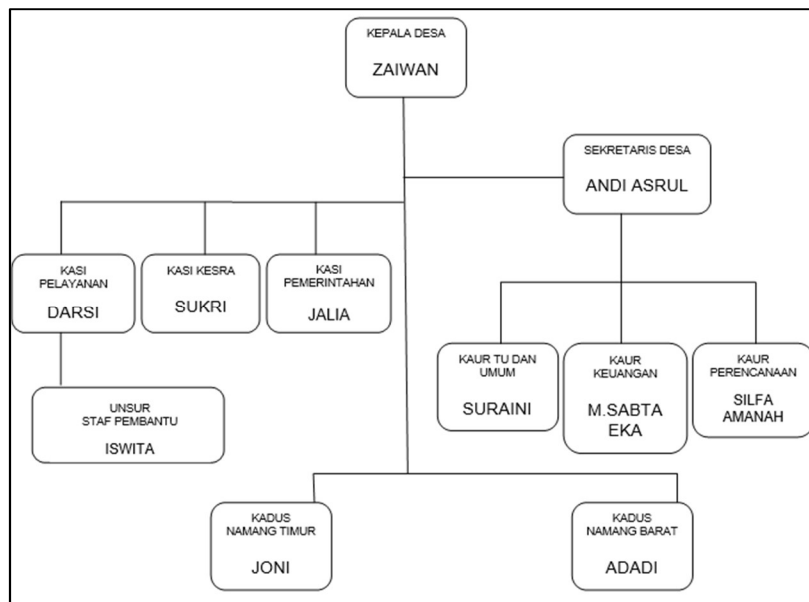

### BAB III POTENSI DESA

#### 3.1 Potensi Sumber Daya Alam

##### A. Potensi Umum

<b>1.a. Batas Wilayah</b>		
<b>Batas</b>	<b>Desa/Kel</b>	<b>Kecamatan</b>
Sebelah utara	: Jelutung	: Pangkalan Baru
Sebelah selatan	: Kemingking	: Sungai Selan
Sebelah timur	: Belilik	: Koba
Sebelah barat	: Sungkap	: Simpang Katis

<b>1.b. Penetapan Batas dan Peta Wilayah</b>		
<b>Penetapan Batas</b>	<b>Dasar Hukum</b>	<b>Peta Wilayah</b>
Ada	Perdes No	Ada
	Perda No	

<b>2. Luas wilayah menurut penggunaan</b>	
Luas tanah sawah	53,00 Ha
Luas tanah kering	397,20 Ha
Luas tanah basah	564,00 Ha
Luas tanah perkebunan	2.468,00 Ha
Luas fasilitas umum	16,00 Ha
Luas tanah hutan	270,30 Ha
<b>Total luas</b>	<b>3.768,50 Ha</b>

<b>Tanah Sawah</b>	
Sawah irigasi teknis	53,00 Ha
Sawah irigasi ½ teknis	0,00 Ha
Sawah tadah hujan	0,00 Ha
Sawah pasang surut	0,00 Ha
<b>Total luas</b>	<b>53,00 Ha</b>
<b>Tanah Kering</b>	
Tegal/ladang	0,00 Ha
Pemukiman	397,20 Ha
Pekarangan	0,00 Ha
<b>Total luas</b>	<b>397,20 Ha</b>
<b>Tanah Basah</b>	
Tanah rawa	259,00 Ha
Pasang surut	250,00 Ha
Lahan gambut	52,00 Ha

Situ/waduk/danau	3,00 Ha
<b>Total luas</b>	<b>564,00 Ha</b>
<b>Tanah Perkebunan</b>	
Tanah perkebunan rakyat	1.789,00 Ha
Tanah perkebunan negara	0,00 Ha
Tanah perkebunan swasta	254,00 Ha
Tanah perkebunan perorangan	425,00 Ha
<b>Total luas</b>	<b>2.468,00 Ha</b>
<b>Tanah Fasilitas Umum</b>	
Kas Desa/Kelurahan:	9,00 Ha
a. Tanah bengkok	0,00 Ha
b. Tanah titi sara	0,00 Ha
c. Kebun desa	8,00 Ha
d. Sawah desa	1,00 Ha
Lapangan olahraga	3,00 Ha
Perkantoran pemerintah	2,00 Ha
Ruang publik/taman kota	0,00 Ha
Tempat pemakaman desa/umum	1,00 Ha
Tempat pembuangan sampah	0,00 Ha
Bangunan sekolah/perguruan tinggi	0,00 Ha
Pertokoan	0,00 Ha
Fasilitas pasar	1,00 Ha
Terminal	0,00 Ha
Jalan	0,00 Ha
Daerah tangkapan air	0,00 Ha
Usaha perikanan	0,00 Ha
Sutet/aliran listrik tegangan tinggi	0,00 Ha
<b>Total luas</b>	<b>16,00 Ha</b>
<b>Tanah Hutan</b>	
Hutan lindung	200,00 Ha
Hutan produksi	19,80 Ha
a. Hutan produksi tetap	19,80 Ha
b. Hutan terbatas	0,00 Ha
Hutan konservasi	0,00 Ha

Hutan adat	0,00 Ha
Hutan asli	0,00 Ha
Hutan sekunder	0,00 Ha
Hutan buatan	0,00 Ha
Hutan mangrove	50,50 Ha
Hutan suaka	0,00 Ha
a. Suaka alam	0,00 Ha
b. Suaka margasatwa	0,00 Ha
Hutan rakyat	0,00 Ha
<b>Total luas</b>	<b>270,30 Ha</b>

<b>3. Iklim</b>	
Curah hujan	0,00 mm
Jumlah bulan hujan	4,00 bulan
Kelembapan	82,00
Suhu rata-rata harian	28,00 oC
Tinggi tempat dari permukaan laut	500,00 mdl

<b>4. Jenis dan Kesuburan Tanah</b>	
Warna tanah (sebagian besar)	
Tekstur tanah	
Tingkat kemiringan tanah	0,00 derajat
Lahan kritis	0,00 Ha
Lahan terlantar	0,00 Ha
<b>Tingkat erosi tanah</b>	
Luas tanah erosi ringan	0,00 Ha
Luas tanah erosi sedang	0,00 Ha
Luas tanah erosi berat	0,00 Ha
Luas tanah yang tidak ada erosi	0,00 Ha

<b>5. Topografi</b>		
Desa/kelurahan dataran rendah	Ya	348,00 Ha
Desa/kelurahan berbukit-bukit	Ya	256,00 Ha
Desa/kelurahan dataran tinggi/pegunungan	Tidak	0,00 Ha
Desa/kelurahan lereng gunung	Tidak	0,00 Ha
Desa/kelurahan tepi pantai/pesisir	Ya	100,00 Ha
Desa/kelurahan kawasan rawa	Ya	281,00 Ha
Desa/kelurahan kawasan gambut	Ya	122,00 Ha
Desa/kelurahan aliran sungai	Ya	202,00 Ha
Desa/kelurahan bantaran sungai	Tidak	0,00 Ha
Lain-Lain		0,00 Ha

<b>Letak</b>		
Desa/kelurahan kawasan perkantoran	Ya	5,00 Ha
Desa/kelurahan kawasan pertokoan/bisnis	Tidak	0,00 Ha
Desa/kelurahan kawasan campuran	Ya	378,00 Ha
Desa/kelurahan kawasan industri	Tidak	0,00 Ha
Desa/Kelurahan kepulauan	Tidak	0,00 Ha
Desa/Kelurahan pantai/pesisir	Tidak	0,00 Ha
Desa/Kelurahan kawasan hutan	Ya	1.677,00 Ha
Desa/Kelurahan taman suaka	Tidak	0,00 Ha
Desa/Kelurahan kawasan wisata	Tidak	0,00 Ha
Desa/Kelurahan perbatasan dengan negara lain	Tidak	0,00 Ha
Desa/Kelurahan perbatasan dengan provinsi lain	Tidak	0,00 Ha
Desa/Kelurahan perbatasan dengan kabupaten lain	Tidak	0,00 Ha
Desa/Kelurahan perbatasan antar kecamatan lain	Ya	21,00 Ha
Desa/kelurahan DAS/bantaran sungai	Ya	8,00 Ha
Desa/kelurahan rawan banjir	Tidak	0,00 Ha
Desa/kelurahan bebas banjir	Tidak	0,00 Ha
Desa/kelurahan potensial tsunami	Tidak	0,00 Ha
Desa/kelurahan rawan jalur gempa bumi	Tidak	0,00 Ha
<b>Orbitasi</b>		
Jarak ke ibu kota kecamatan	2,00 Km	
Lama jarak tempuh ke ibu kota kecamatan dengan kendaraan bermotor	0,15 Jam	
Lama jarak tempuh ke ibu kota kecamatan dengan berjalan kaki atau kendaraan non bermotor	0,50 Jam	
Kendaraan umum ke ibu kota kecamatan	0,00 unit	Tidak Ada
Jarak ke ibu kota kabupaten/kota	38,00 Km	
Lama jarak tempuh ke ibu kota kabupaten dengan kendaraan bermotor	0,75 Jam	
Lama jarak tempuh ke ibu kota kabupaten dengan berjalan kaki atau kendaraan non bermotor	9,50 Jam	
Kendaraan umum ke ibu kota kabupaten/kota	20,00 unit	Ada
Jarak ke ibu kota provinsi	25,00 Km	
Lama jarak tempuh ke ibu kota provinsi dengan kendaraan bermotor	0,30 Jam	
Lama jarak tempuh ke ibu kota provinsi dengan berjalan kaki atau kendaraan non bermotor	9,00 Jam	
Kendaraan umum ke ibu kota provinsi	30,00 unit	Ada

## B. Pertanian

<b>I. Pemilikan Lahan Pertanian Tanaman Pangan</b>	
Jumlah keluarga memiliki tanah pertanian	724 keluarga
Tidak memiliki	68 keluarga
Memiliki kurang 10 ha	709 keluarga
Memiliki 10 – 50 ha	10 keluarga
Memiliki 50 – 100 ha	5 keluarga

Memiliki lebih dari 100 ha	0 keluarga	
Jumlah total keluarga petani	792 keluarga	
<b>2. Luas tanaman pangan menurut komoditas pada tahun ini</b>		
Cabe	0,50 Ha	0,03 Ton/ha
Padi sawah	53,00 Ha	25,00 Ton/ha

<b>A. Kepemilikan Lahan Tanaman Buah-buahan</b>	
Jumlah keluarga memiliki tanah perkebunan	325 keluarga
Tidak memiliki	347 keluarga
Memiliki kurang dari 10 ha	325 keluarga
Memiliki 10 – 50 ha	0 keluarga
Memiliki 50 – 100 ha	0 keluarga
Memiliki 100 – 500 ha	0 keluarga
Memiliki 500 – 1000 ha	0 keluarga
Memiliki lebih dari 1000 ha	0 keluarga
Jumlah total keluarga perkebunan	672 keluarga

<b>B. Hasil Tanaman Dan Luas Tanaman Buah-buahan</b>		
Jeruk	0,00 Ha	0,00 Ton/ha
Alpoket	0,50 Ha	0,00 Ton/ha
Mangga	0,00 Ha	0,00 Ton/ha
Manggis	0,25 Ha	0,25 Ton/ha
Apel	0,00 Ha	0,00 Ton/ha
Belimbing	0,00 Ha	0,00 Ton/ha
Durian	1,00 Ha	1,00 Ton/ha
Duku	0,00 Ha	0,00 Ton/ha
Kokosan	0,00 Ha	0,00 Ton/ha
Markisa	0,00 Ha	0,00 Ton/ha
Lengkeng	0,00 Ha	0,00 Ton/ha
Limau	0,00 Ha	0,00 Ton/ha
Jambu air	0,00 Ha	0,00 Ton/ha
Kedondong	0,00 Ha	0,00 Ton/ha
Anggur	0,00 Ha	0,00 Ton/ha
Jambu klutuk	0,00 Ha	0,00 Ton/ha
9999	0,00 Ha	0,00 Ton/ha
9999	0,00 Ha	0,00 Ton/ha
9999	0,00 Ha	0,00 Ton/ha
9999	0,00 Ha	0,00 Ton/ha

<b>4. Pemasaran Hasil Tanaman Pangan Dan Tanaman Buah-buahan ...</b>	
Dijual langsung ke konsumen	Ya
Dijual ke pasar	Ya
Dijual melalui KUD	Ya
Dijual melalui tengkulak	Ya
Dijual melalui pengecer	Ya
Dijual ke lumbung desa/kel	Ya
Tidak dijual	Ya

### C. Perkebunan

<b>1. Pemilikan Lahan Perkebunan</b>	
Jumlah keluarga memiliki tanah perkebunan	775 keluarga
Tidak memiliki	0 keluarga
Memiliki kurang dari 5 ha	735 keluarga
Memiliki 10 – 50 ha	40 keluarga
Memiliki 50 – 100 ha	0 keluarga
Memiliki 100 – 500 ha	0 keluarga
Memiliki 500 – 1000 ha	0 keluarga
Memiliki lebih dari 1000 ha	0 keluarga
Jumlah total keluarga perkebunan	775 keluarga
Kepemilikan Usaha Perkebunan Yang Dimiliki Negara	0 keluarga
<b>Total Luas Perkebunan</b>	0 Ha

<b>2. Luas dan hasil perkebunan menurut jenis komoditas</b>				
Jenis	Swasta/negara		Rakyat	
	Luas (ha)	Hasil (kw/ha)	Luas (ha)	Hasil (kw/ha)
Kacang mede	0,00	0,00	0,00	0,00
Kelapa	0,00	0,00	0,00	0,00
Kelapa sawit	0,00	0,00	10,00	20,00
Kopi	0,00	0,00	0,00	0,00
Cengkeh	0,00	0,00	0,00	0,00
Coklat	0,00	0,00	0,00	0,00
Pinang	0,00	0,00	0,00	0,00
Lada	0,00	0,00	1,00	0,50
Karet	0,00	0,00	250,00	70,00
Tembakau	0,00	0,00	0,00	0,00
Pala	0,00	0,00	0,00	0,00
Vanili	0,00	0,00	0,00	0,00
Jarak pagar	0,00	0,00	0,00	0,00
Jarak kepyar	0,00	0,00	0,00	0,00
Tebu	0,00	0,00	0,00	0,00
Kapuk	0,00	0,00	0,00	0,00
Teh	0,00	0,00	0,00	0,00
Kemiri	0,00	0,00	0,00	0,00

<b>3. Pemasaran Hasil Perkebunan ...</b>	
Dijual langsung ke konsumen	Ya
Dijual ke pasar hewan	Ya
Dijual melalui KUD	Ya
Dijual melalui Tengkulak	Ya
Dijual melalui Pengecer	Ya
Dijual ke lumbung desa/kel	Ya
Tidak dijual	Ya

#### D. Kehutanan

<b>1. Luas Lahan Menurut Pemilikan</b>	
Milik Negara	1.000,00 ha
Milik Adat/Ulayat	0,00 ha
Perhutani/Instansi Sektoral	0,00 ha
Milik masyarakat perorangan	1.000,00 ha
<b>Total</b>	<b>2.000,00 ha</b>

<b>2. Hasil Hutan</b>	
Kayu	0,00 BATANG/TH
Madu lebah	10.000,00 LITER/TH
Damar	0,00 9999
Bambu	0,00 9999
Jati	0,00 9999
Lontar	0,00 9999
Enau	0,00 9999
Cemara	0,00 9999
Kayu cendana	0,00 9999
Kayu gaharu	0,00 9999
Kayu besi	0,00 9999
Kayu ulin	0,00 9999
Kemenyan	0,00 9999
Gambir	0,00 9999
Gula enau	0,00 9999
Gula lontar	0,00 9999
Arang	0,00 9999
Ijuk Enau	0,00 9999
Kayu Sengon	0,00 9999
Kayu Bakar	0,00 9999

<b>3. Kondisi Hutan</b>			
<b>Kondisi Hutan</b>	<b>Baik</b>	<b>Rusak</b>	<b>Total</b>
Hutan Bakau/mangrove	59,00 ha	0,00 ha	59,00 ha
Hutan Produksi	19,80 ha	0,00 ha	19,80 ha
Hutan Lindung	249,00 ha	0,00 ha	249,00 ha
Hutan Suaka Margasatwa	0,00 ha	0,00 ha	0,00 ha
Hutan Suaka Alam	0,00 ha	0,00 ha	0,00 ha

<b>4. Dampak yang Timbul dari Pengolahan Hutan</b>	
Pencemaran Udara	0
Pencemaran Air	0
Longsor/Erosi	0
Bising	0
Kerusakan biota/plasma nutfah hutan	0
Kemusnahan flora, fauna dan satwa langka	0
Hilangnya Sumber Mata Air	0
Kebakaran hutan	0
Terjadinya kekeringan/sulit air	1

Berubahnya fungsi hutan	0
Terjadinya lahan kritis	0
Hilangnya daerah tangkapan air (catchment area)	0
Musnahnya Habitat Binatang Hutan	0

<b>5. Mekanisme Pemasaran Hasil Hutan ...</b>	
Dijual langsung ke konsumen	Ya
Dijual ke pasar	Ya
Dijual melalui KUD	Ya
Dijual melalui Tengkulak	Ya
Dijual melalui Pengecer	Ya
Dijual ke lumbung desa/kel	Ya
Tidak dijual	Ya

#### E. Peternakan

<b>1. Jenis populasi ternak</b>		
<b>Jenis Ternak</b>	<b>Jumlah Pemilik</b>	<b>Perkiraan Jumlah Populasi</b>
Sapi	7 orang	30 ekor
Kerbau	0 orang	0 ekor
Babi	0 orang	0 ekor
Ayam kampung	5 orang	60 ekor
Jenis ayam broiler	0 orang	0 ekor
Bebek	0 orang	0 ekor
Kuda	0 orang	0 ekor
Kambing	0 orang	0 ekor
Domba	0 orang	0 ekor
Angsa	0 orang	0 ekor
Burung puyuh	0 orang	0 ekor
Kelinci	0 orang	0 ekor
Anjing	0 orang	0 ekor
Kucing	0 orang	0 ekor
Ular cobra	0 orang	0 ekor
Burung onta	0 orang	0 ekor
Ular pithon	0 orang	0 ekor
Burung cendrawasih	0 orang	0 ekor
Burung kakatua	0 orang	0 ekor
Burung beo	0 orang	0 ekor
Burung merak	0 orang	0 ekor
Burung langka lainnya	0 orang	0 ekor
Buaya	0 orang	0 ekor
9999	0 orang	0 ekor
9999	0 orang	0 ekor

<b>2. Produksi Peternakan</b>	
Burung walet	0,00 1745
Susu	0,00 962
Kulit	0,00 960

Telur	100,00 1013
Daging	0,00 960
Madu	250,00 962
Bulu	0,00 960
Air liur burung walet	0,00 960
Hiasan/lukisan	0,00 1746
Cinderamata	0,00 1013
Kerupuk Kulit	0,00 1746

<b>3. Ketersediaan Hijauan Pakan Ternak</b>	
Luas tanaman pakan ternak (rumput gajah, dll)	2,00 ha
Produksi hijauan makanan ternak	0,00 Ton/ha
Luas lahan gembalaan	1,00 ha
Dipasok dari luar desa/kelurahan	0,00 Ton
Disubsidi dinas	0,00 Ton
Lainnya	0,00 Ton

<b>4. Pemilik Usaha Pengolahan Hasil Ternak</b>	
	0 orang
	0 orang
	0 orang
	4 orang
	0 orang
	2 orang
	0 orang
	2 orang
	0 orang

<b>5. Pemasaran Hasil Ternak ...</b>	
Dijual langsung ke konsumen	Ya
Dijual ke pasar	Ya
Dijual melalui KUD	Ya
Dijual melalui Tengkulak	Ya
Dijual melalui Pengecer	Ya
Dijual ke lumbung desa/kel	Ya
Tidak dijual	Ya

<b>6. Ketersediaan lahan pemeliharaan ternak/padang penggembalaan</b>	
Milik masyarakat umum	1,00 ha
Milik perusahaan peternakan (ranch)	0,00 ha
Milik perorangan	0,00 ha
Sewa pakai	0,00 ha
Milik pemerintah	0,00 ha
Milik masyarakat adat	0,00 ha
Lainnya	0,00 ha

F. Perikanan

<b>1. Jenis dan alat produksi budidaya ikan laut dan payau</b>		
Karamba	0,00	0,00 ton/th
Tambak	2,00	5,00 ton/th
Jermal	0,00	0,00 ton/th
Pancing	60,00	2,00 ton/th
Pukat	15,00	1,00 ton/th
Jala	0,00	0,00 ton/th

<b>2. Jenis dan sarana produksi budidaya ikan air tawar</b>		
Karamba	0,00	0,00 ton/th
Empang/kolam	0,00	0,00 ton/th
Danau	0,00	0,00 ton/th
Rawa	0,00	0,00 ton/th
Sungai	0,00	0,00 ton/th
Sawah	0,53	0,50 ton/th
Jala	0,00	0,00 ton/th
Pancingan	60,00	2,00 ton/th

<b>3. Jenis ikan dan produksi</b>	
Tongkol/cakalang	0,00 ton/th
Hiu	0,00 ton/th
Kakap	0,00 ton/th
Jambal	0,00 ton/th
Belanak	0,00 ton/th
Cumi	0,00 ton/th
Gurita	0,00 ton/th
Bawal	0,00 ton/th
Baronang	0,00 ton/th
Kembung	0,00 ton/th
Ikan ekor kuning	0,00 ton/th
Barabara	0,00 ton/th
Cucut	0,00 ton/th
Ayam-ayam	0,00 ton/th
Udang/lobster	0,00 ton/th
Bandeng	0,00 ton/th
Kerang	0,00 ton/th
Kepiting	0,00 ton/th
Lele	0,00 ton/th
Gabus	0,00 ton/th
Nila	0,00 ton/th
Sepat	0,00 ton/th
Gurame	0,00 ton/th
Belut	0,00 ton/th
Katak	0,00 ton/th
Tuna	0,00 ton/th

<b>4. Pemasaran Hasil Perikanan ...</b>	
Dijual langsung ke konsumen	Ya

Dijual ke pasar	Ya
Dijual melalui KUD	Ya
Dijual melalui Tengkulak	Ya
Dijual melalui Pengecer	Ya
Dijual ke lumbung desa/kel	Ya
Tidak dijual	Ya

## G. Bahan Galian

<b>1. Jenis dan deposit bahan galian</b>	
Aluminium	Tidak Ada
Batu apung	Tidak Ada
Batu cadas	Tidak Ada
Batu Gamping	Tidak Ada
Batu Gips	Tidak Ada
Batu Granit	Tidak Ada
Batu gunung	Tidak Ada
Batu kali	Tidak Ada
Batu kapur	Tidak Ada
Batu marmer	Tidak Ada
Batu Putih	Tidak Ada
Batu Trass	Tidak Ada
Batubara	Tidak Ada
Belerang	Tidak Ada
Biji Besi	Tidak Ada
Bouxit	Tidak Ada
Emas	Tidak Ada
Garam	Tidak Ada
Gas Alam	Tidak Ada
Gips	Tidak Ada

<b>2. Produksi bahan galian</b>	
Aluminium	Kecil
Batu apung	Kecil
Batu cadas	Kecil
Batu Gamping	Kecil
Batu Gips	Kecil
Batu Granit	Kecil
Batu gunung	Kecil
Batu kali	Kecil
Batu kapur	Kecil
Batu marmer	Kecil
Batu Putih	Kecil
Batu Trass	Kecil
Batubara	Kecil
Belerang	Kecil
Biji Besi	Kecil
Bouxit	Kecil
Emas	Kecil

Garam	Kecil
Gas Alam	Kecil
Gips	Kecil

<b>3. Kepemilikan dan Pengelolaan Bahan Galian</b>	
Aluminium	9999
Batu apung	9999
Batu cadas	9999
Batu Gamping	9999
Batu Gips	9999
Batu Granit	9999
Batu gunung	9999
Batu kali	9999
Batu kapur	9999
Batu marmer	9999
Batu Putih	9999
Batu Trass	9999
Batubara	9999
Belerang	9999
Biji Besi	9999
Bouxit	9999
Emas	9999
Garam	9999
Gas Alam	9999
Gips	9999

<b>4. Pemasaran Hasil Galian ...</b>	
Dijual langsung ke konsumen	Ya
Dijual ke pasar	Ya
Dijual melalui KUD	Ya
Dijual melalui Tengkulak	Ya
Dijual melalui Pengecer	Ya
Dijual ke Perusahaan	Ya
Dijual ke lumbung desa/kel	Ya
Tidak dijual	Ya

#### H. Sumber Daya Air

<b>1. Potensi Air dan Sumber Daya Air</b>			
<b>2. Sumber Air Bersih</b>			
Jenis	Jumlah (Unit)	Pemanfaat (KK)	Kondisi Baik/Rusak
Sumur gali	250	250	Baik
PAM	1	550	Baik
Sungai	3	38	Baik
Depot isi ulang	3	40	Baik

<b>3. Kualitas Air Minum</b>				
	Berbau	Berwarna	Berasa	Baik
Mata Air		Tidak	Tidak	Ya
Sumur gali		Tidak	Tidak	Ya
PAM		Tidak	Tidak	Ya
Sungai		Tidak	Tidak	Ya
Depot isi ulang		Tidak	Tidak	Ya

<b>4. Sungai</b>	
Jumlah sungai	buah
<b>Kondisi</b>	
Tercemar	
Pendangkalan/Pengendapan Lumpur Tinggi	
Keruh	
Jernih dan Tidak Tercemar/memenuhi baku mutu air	
Berkurangnya biota sungai	
Kering	

<b>5. Rawa</b>	
Luas rawa	0,00 ha
<b>Pemanfaatan</b>	
Perikanan darat maupun laut	
Air baku untuk pengolahan air minum	
Cuci dan mandi	
Irigasi	
Buang air besar	
Perikanan	
Sayuran	
Pembudidayaan hutan mangrove	
Lain-Lain	

<b>6. Pemanfaatan dan kondisi danau/waduk/situ</b>	
Luas	0,00 ha
<b>Pemanfaatan</b>	
Perikanan	
Air Minum/Air Baku	
Cuci dan mandi	
Irigasi	
Buang air besar	
Pembangkit listrik	
Prasarana transportasi	
Lainnya	
<b>Kondisi</b>	
Tercemar	
Pendangkalan	
Keruh	
Berlumpur	

7. Air Panas					
Sumber	Jumlah Lokasi	Pemanfaatan (wisata, Pengobatan Energi, dll)	Kepemilikan/Pengelolaan		
			Pemda	Swasta	Adat/Perorangan
Gunung Berapi	0				
Geiser	0				

I. Kualitas Udara

Sumber	Jumlah Lokasi Sumber Pencemaran	Polutan Pencemaran	Efek terhadap Kesehatan (gangguan penglihatan/ kabut, ISPA, dll)	Kepemilikan		
				Pemda	Swasta	Perorangan
Kendaraan bermotor	0	asap kendaraan bermotor	1			1

J. Kebisingan

Tingkat Kebisingan	Ekses dampak kebisingan	Sumber Kebisingan (kendaraan bermotor, Kereta Api, Pelabuhan, Airport, pabrik, dll)	Efek Terhadap Penduduk
Kebisingan Ringan	Ya	Suara Knalpot Motor, Percon	Mengganggu Ketenangan Penduduk

K. Ruang Publik/Taman

Ruang Publik/Taman	Keberadaan	Luas	Tingkat Pemanfaatan (Aktif/Pasif)
Taman Kota	Tidak Ada	0,00 M <sup>2</sup>	Pasif
Taman Bermain	Tidak Ada	0,00 M <sup>2</sup>	Pasif
Hutan Kota	Tidak Ada	0,00 M <sup>2</sup>	Pasif
Tanah Kas Desa	Ada	687,00 M <sup>2</sup>	Aktif
Tanah Adat	Tidak Ada	0,00 M <sup>2</sup>	Pasif
Jumlah Total		... M <sup>2</sup>	

L. Potensi Wisata

Lokasi/ Tempat/ Area Wisata	Keberadaan	Luas	Tingkat Pemanfaatan (Aktif/Pasif)
Laut (Wisata, Pulau, Taman Laut, Situs Sejarah Bahari, dll)	Ada	0,00 ha	Pasif
Danau (Wisata Air, Hutan Wisata, Situs Purbakala, dll)	Ada	0,00 ha	Aktif
Gunung (Wisata Hutan, Taman Nasional, Bumi Perkemahan, dll)	Tidak Ada	0,00 ha	Pasif
Agrowisata	Ada	0,00 ha	Aktif
Hutan Khusus	Ada	0,00 ha	Aktif

Goa	Tidak Ada	0,00 ha	Pasif
Cagar Budaya	Tidak Ada	0,00 ha	Pasif
Arung Jeram	Tidak Ada	0,00 ha	Pasif
Situs Sejarah, dan Museum	Ada	0,00 ha	Aktif
Air Terjun	Tidak Ada	0,00 ha	Pasif
Padang Savana(wisata Padang Savana)	Tidak Ada	0,00 ha	Pasif

### 3.2 Potensi Sumber Daya Manusia

#### A. Jumlah Penduduk

Jumlah laki-laki	1537 orang
Jumlah perempuan	1371 orang
Jumlah total	2908 orang
Jumlah kepala keluarga	893 KK
Kepadatan Penduduk	77,18 per KM

#### B. Usia

Usia	Laki-laki	Perempuan	Usia	Laki-laki	Perempuan
0-12 bulan	44 orang	34 orang	39 tahun	22 orang	19 orang
1 tahun	42 orang	25 orang	40	22 orang	14 orang
2	24 orang	27 orang	41	20 orang	15 orang
3	36 orang	15 orang	42	20 orang	22 orang
4	35 orang	25 orang	43	26 orang	17 orang
5	24 orang	25 orang	44	16 orang	14 orang
6	30 orang	26 orang	45	26 orang	17 orang
7	39 orang	26 orang	46	24 orang	16 orang
8	32 orang	30 orang	47	16 orang	12 orang
9	30 orang	37 orang	48	19 orang	23 orang
10	23 orang	16 orang	49	7 orang	11 orang
11	26 orang	26 orang	50	16 orang	12 orang
12	33 orang	23 orang	51	17 orang	16 orang
13	24 orang	28 orang	52	8 orang	9 orang
14	34 orang	27 orang	53	14 orang	12 orang
15	31 orang	36 orang	54	8 orang	7 orang
16	24 orang	23 orang	55	17 orang	11 orang
17	30 orang	27 orang	56	5 orang	11 orang
18	16 orang	15 orang	57	10 orang	11 orang
19	25 orang	17 orang	58	14 orang	7 orang
20	21 orang	32 orang	59	8 orang	7 orang
21	26 orang	14 orang	60	7 orang	9 orang
22	27 orang	23 orang	61	9 orang	9 orang

23	26 orang	26 orang	62	9 orang	5 orang
24	35 orang	23 orang	63	6 orang	7 orang
25	23 orang	30 orang	64	6 orang	4 orang
26	20 orang	20 orang	65	3 orang	4 orang
27	29 orang	24 orang	66	6 orang	7 orang
28	32 orang	19 orang	67	5 orang	4 orang
29	18 orang	24 orang	68	3 orang	4 orang
30	23 orang	29 orang	69	5 orang	4 orang
31	41 orang	32 orang	70	3 orang	3 orang
32	35 orang	27 orang	71	5 orang	6 orang
33	27 orang	31 orang	72	3 orang	5 orang
34	29 orang	25 orang	73	2 orang	5 orang
35	30 orang	18 orang	74	1 orang	3 orang
36	28 orang	35 orang	75	2 orang	4 orang
37	23 orang	33 orang	Lebih dari 75	8 orang	7 orang
38	24 orang	25 orang	<b>Total</b>	<b>1537 orang</b>	<b>1371 orang</b>

### C. Pendidikan

<b>Tingkatan Pendidikan</b>	<b>Laki-laki</b>	<b>Perempuan</b>
Usia 3 - 6 tahun yang belum masuk TK	36 orang	21 orang
Usia 3 - 6 tahun yang sedang TK/play group	76 orang	62 orang
Usia 7 - 18 tahun yang sedang sekolah	342 orang	314 orang
<b>Jumlah Total</b>	<b>851 orang</b>	

### D. Mata Pencarian Pokok

<b>Jenis Pekerjaan</b>	<b>Laki-laki</b>	<b>Perempuan</b>
Petani	380 orang	24 orang
Buruh Tani	14 orang	2 orang
Buruh Migran	0 orang	0 orang
Pegawai Negeri Sipil	23 orang	23 orang
Pengrajin	3 orang	0 orang
Nelayan	14 orang	0 orang
Dokter swasta	0 orang	0 orang
Perawat swasta	0 orang	2 orang
Bidan swasta	0 orang	2 orang
Ahli Pengobatan Alternatif	0 orang	1 orang
TNI	2 orang	0 orang
POLRI	6 orang	0 orang
Pedagang Keliling	5 orang	5 orang
Tukang Kayu	2 orang	0 orang
Arsitektur/Desainer	0 orang	0 orang
Karyawan Perusahaan Swasta	26 orang	11 orang
Wiraswasta	148 orang	16 orang
Belum Bekerja	274 orang	181 orang
Pelajar	459 orang	397 orang

Ibu Rumah Tangga	0 orang	653 orang
Purnawirawan/Pensiunan	10 orang	0 orang
Buruh Harian Lepas	138 orang	6 orang
Buruh jasa perdagangan hasil bumi	0 orang	0 orang
Buruh usaha jasa transportasi dan perhubungan	0 orang	0 orang
Buruh usaha jasa informasi dan komunikasi	0 orang	0 orang
Buruh usaha jasa hiburan dan pariwisata	0 orang	0 orang
Buruh usaha hotel dan penginapan lainnya	0 orang	0 orang
Sopir	5 orang	0 orang
Tukang Rias	0 orang	15 orang
Karyawan Honorer	22 orang	12 orang
Tukang Las	2 orang	0 orang
Tukang Listrik	1 orang	0 orang
Anggota Legislatif	0 orang	0 orang
Apoteker	0 orang	0 orang
Anggota mahkamah konstitusi	0 orang	0 orang
Anggota kabinet kementerian	0 orang	0 orang
Bupati/walikota	0 orang	0 orang
Akuntan	0 orang	0 orang
Biarawati	0 orang	0 orang
<b>Jumlah Total Penduduk</b>	<b>2.884 orang</b>	

E. Agama/Aliran Kepercayaan

Agama	Laki-laki	Perempuan
Islam	1529 orang	1366 orang
Kristen	4 orang	4 orang
Budha	4 orang	1 orang
<b>Jumlah</b>	<b>1.537 orang</b>	<b>1.371 orang</b>

F. Kewarganegaraan

Kewarganegaraan	Laki-laki	Perempuan
Warga Negara Indonesia	1537 orang	1371 orang
<b>Jumlah</b>	<b>1.537 orang</b>	<b>1.371 orang</b>

G. Etnis

Etnis	Laki-laki	Perempuan
Melayu	1367 orang	1208 orang
Jawa	92 orang	96 orang
Madura	45 orang	31 orang
China	4 orang	1 orang
Palembang	26 orang	14 orang
<b>Jumlah</b>	<b>1.534 orang</b>	<b>1.350 orang</b>

H. Cacat Mental dan Fisik

Jenis Cacat	Laki-laki	Perempuan
-------------	-----------	-----------

Tuna wicara	0 orang	1 orang
Stress	2 orang	2 orang
<b>Jumlah</b>	<b>2 orang</b>	<b>3 orang</b>

#### I. Tenaga Kerja

<b>Tenaga Kerja</b>	<b>Laki-laki</b>	<b>Perempuan</b>
Penduduk usia 18 - 56 tahun	861 orang	774 orang
Penduduk usia 0 - 6 tahun	234 orang	178 orang
Penduduk masih sekolah 7 - 18 tahun	327 orang	303 orang
Penduduk usia 56 tahun ke atas	112 orang	95 orang
Jumlah	1.534 orang	1.350 orang
<b>Total Jumlah</b>	<b>2.884 orang</b>	

#### J. Kualitas Angkatan Kerja

<b>Angkatan Kerja</b>	<b>Laki-laki</b>	<b>Perempuan</b>
Penduduk usia 18 - 56 tahun yang buta aksara dan huruf/angka latin	2 orang	2 orang
Penduduk usia 18 - 56 tahun yang tidak tamat SD	231 orang	208 orang
Penduduk usia 18 - 56 tahun yang tamat SD	231 orang	208 orang
Penduduk usia 18 - 56 tahun yang tamat SLTP	153 orang	138 orang
Penduduk usia 18 - 56 tahun yang tamat SLTA	204 orang	184 orang
Penduduk usia 18 - 56 tahun yang tamat Perguruan Tinggi	42 orang	36 orang
<b>Jumlah</b>	<b>863 orang</b>	<b>776 orang</b>

### 3.3 Potensi Kelembagaan

#### A. Lembaga Pemerintahan

Dasar hukum pembentukan Pemerintah Desa / Kelurahan	Keputusan Bupati
Dasar hukum pembentukan BPD	Keputusan Bupati
Jumlah aparat pemerintahan Desa/Kelurahan	25 orang
Jumlah perangkat desa/kelurahan	9 unit kerja
Kepala Desa/Lurah	Ada
Sekretaris Desa/Kelurahan	Ada
Kepala Urusan Pemerintahan	Ada - Aktif
Kepala Urusan Pembangunan	Tidak Ada
Kepala Urusan Pemberdayaan Masyarakat	Tidak Ada
Kepala Urusan Kesejahteraan Rakyat	Ada - Aktif
Kepala Urusan Umum	Ada - Aktif
Kepala Urusan Keuangan	Ada - Aktif
Kepala Urusan.....	Tidak Ada
Kepala Urusan.....	Tidak Ada
Jumlah Staf	1 orang
Jumlah Dusun di Desa/Lingkungan di Kelurahan atau sebutan lain	2 dusun/lingkungan
Kepala Dusun/Lingkungan .....	Aktif

Kepala Dusun/Lingkungan .....	Aktif
Kepala Dusun/Lingkungan .....	
Kepala Dusun/Lingkungan .....	
Kepala Dusun/Lingkungan .....	
<b>Tingkat Pendidikan Aparat Desa/Kelurahan</b>	<b>SD, SMP, SMA, Diploma, S1, Pascasarjana</b>
Kepala Desa/Lurah	S1
Sekretaris Desa/Kelurahan	SLTA
Kepala Urusan Pemerintahan	S1
Kepala Urusan Pembangunan	SD
Kepala Urusan Pemberdayaan Masyarakat	SD
Kepala Urusan Kesejahteraan Rakyat	S1
Kepala Urusan Umum	S1
Kepala Urusan Keuangan	SLTA
Kepala Urusan	
Kepala Urusan	
<b>BADAN PERMUSYAWARATAN DESA</b>	
Keberadaan BPD	Ada - Aktif
Jumlah Anggota BPD	5 orang
<b>Pendidikan Anggota BPD</b>	<b>SD, SMP, SMA, Diploma, S1, Pascasarjana</b>
Ketua	SLTA
Wakil Ketua	SLTA
Sekretaris	SLTA
Anggota, Nama : MEKI ZET	SLTA
Anggota, Nama : ROJALI	SLTA
Anggota, Nama :	
Anggota, Nama :	
Anggota, Nama :	
Anggota, Nama :	
Anggota, Nama :	

#### B. Lembaga Kemasyarakatan

<b>LKD/LKK</b>	
Jumlah	0
Dasar hukum pembentukan	Belum ada LKD/LKK atau Belum ada dasar hukum
Jumlah pengurus	0 orang
Alamat kantor	
Ruang lingkup kegiatan	0 Jenis , Yakni
<b>LKMD/LKMK</b>	
Jumlah	0
Dasar hukum pembentukan	Belum ada LKD/LKK atau Belum ada dasar hukum
Jumlah pengurus	0 orang
Alamat kantor	

Ruang lingkup kegiatan	0 Jenis , Yakni
<b>LPMD/LPMK ATAU SEBUTAN LAIN</b>	
Jumlah	1
Dasar hukum pembentukan	Berdasarkan Keputusan Lurah/Kepala Desa
Jumlah pengurus	7 orang
Alamat kantor	DESA NAMANG
Ruang lingkup kegiatan	1 Jenis , Yakni KEMASYARAKATAN
<b>PKK</b>	
Jumlah	1
Dasar hukum pembentukan	Berdasarkan Keputusan Lurah/Kepala Desa
Jumlah pengurus	33 orang
Alamat kantor	DESA NAMANG
Ruang lingkup kegiatan	4 Jenis , Yakni POKJA I, POKJA II, POKJA III DAN POKJA IV
<b>RUKUN TETANGGA</b>	
Jumlah	10
Dasar hukum pembentukan	Berdasarkan Keputusan Lurah/Kepala Desa
Jumlah pengurus	10 orang
Alamat kantor	DESA NAMANG
Ruang lingkup kegiatan	2 Jenis , Yakni KEPENDUDUKAN, KEMASYARAKATAN
<b>KARANG TARUNA</b>	
Jumlah	1
Dasar hukum pembentukan	Berdasarkan Keputusan Lurah/Kepala Desa
Jumlah pengurus	41 orang
Alamat kantor	DESA NAMANG
Ruang lingkup kegiatan	2 Jenis , Yakni KEROHANIAN DAN PEMBINAAN MENTAL, KEGIATAN OLAHRAGA DAN KESENIAN
<b>KELOMPOK TANI/NELAYAN</b>	
Jumlah	18
Dasar hukum pembentukan	Berdasarkan Keputusan Lurah/Kepala Desa
Jumlah pengurus	450 orang
Alamat kantor	DESA NAMANG
Ruang lingkup kegiatan	3 Jenis , Yakni PERTANIAN, PERKEBUNAN, NELAYAN
<b>LEMBAGA ADAT</b>	
Jumlah	1
Dasar hukum pembentukan	Berdasarkan Keputusan Lurah/Kepala Desa
Jumlah pengurus	10 orang
Alamat kantor	DESA NAMANG
Ruang lingkup kegiatan	1 Jenis , Yakni MUROK JERAMI
<b>BADAN USAHA MILIK DESA</b>	
Jumlah	1
Dasar hukum pembentukan	Berdasarkan Keputusan Lurah/Kepala Desa
Jumlah pengurus	10 orang
Alamat kantor	DESA NAMANG
Ruang lingkup kegiatan	6 Jenis , Yakni UMKM, BANK SAMPAH, WISATA, PERTANIAN, PETERNAKAN, USAHA UMUM DAN LAINNYA
<b>ORGANISASI KEAGAMAAN</b>	
Jumlah	0
Dasar hukum pembentukan	Belum ada LKD/LKK atau Belum ada dasar hukum

Jumlah pengurus	0 orang
Alamat kantor	
Ruang lingkup kegiatan	0 Jenis , Yakni
<b>ORGANISASI PEREMPUAN LAIN</b>	
Jumlah	0
Dasar hukum pembentukan	Belum ada LKD/LKK atau Belum ada dasar hukum
Jumlah pengurus	0 orang
Alamat kantor	
Ruang lingkup kegiatan	0 Jenis , Yakni
<b>ORGANISASI PEMUDA LAINNYA</b>	
Jumlah	0
Dasar hukum pembentukan	Belum ada LKD/LKK atau Belum ada dasar hukum
Jumlah pengurus	0 orang
Alamat kantor	
Ruang lingkup kegiatan	0 Jenis , Yakni
<b>ORGANISASI PROFESI LAINNYA</b>	
Jumlah	0
Dasar hukum pembentukan	Belum ada LKD/LKK atau Belum ada dasar hukum
Jumlah pengurus	0 orang
Alamat kantor	
Ruang lingkup kegiatan	0 Jenis , Yakni
<b>ORGANISASI BAPAK</b>	
Jumlah	0
Dasar hukum pembentukan	Belum ada LKD/LKK atau Belum ada dasar hukum
Jumlah pengurus	0 orang
Alamat kantor	
Ruang lingkup kegiatan	0 Jenis , Yakni
<b>KELOMPOK GOTONG ROYONG</b>	
Jumlah	0
Dasar hukum pembentukan	Belum ada LKD/LKK atau Belum ada dasar hukum
Jumlah pengurus	0 orang
Alamat kantor	
Ruang lingkup kegiatan	0 Jenis , Yakni
<b>IDI</b>	
Jumlah	0
Dasar hukum pembentukan	Belum ada LKD/LKK atau Belum ada dasar hukum
Jumlah pengurus	0 orang
Alamat kantor	
Ruang lingkup kegiatan	0 Jenis , Yakni
<b>PARFI</b>	
Jumlah	0
Dasar hukum pembentukan	Belum ada LKD/LKK atau Belum ada dasar hukum
Jumlah pengurus	0 orang
Alamat kantor	
Ruang lingkup kegiatan	0 Jenis , Yakni
<b>PECINTA ALAM</b>	
Jumlah	0
Dasar hukum pembentukan	Belum ada LKD/LKK atau Belum ada dasar hukum
Jumlah pengurus	0 orang

Alamat kantor	
Ruang lingkup kegiatan	0 Jenis , Yakni
<b>KELOMPOK PEMIRSA</b>	
Jumlah	0
Dasar hukum pembentukan	Belum ada LKD/LKK atau Belum ada dasar hukum
Jumlah pengurus	0 orang
Alamat kantor	
Ruang lingkup kegiatan	0 Jenis , Yakni
<b>PANTI</b>	
Jumlah	0
Dasar hukum pembentukan	Belum ada LKD/LKK atau Belum ada dasar hukum
Jumlah pengurus	0 orang
Alamat kantor	
Ruang lingkup kegiatan	0 Jenis , Yakni
<b>LEMBAGA</b>	
Jumlah	0
Dasar hukum pembentukan	Belum ada LKD/LKK atau Belum ada dasar hukum
Jumlah pengurus	0 orang
Alamat kantor	
Ruang lingkup kegiatan	0 Jenis , Yakni

### C. Tingkat Partisipasi Politik

<b>Jenis Pemilihan : Pemilu Kepala Desa/Kelurahan</b>	
Jumlah Wanita yang memiliki hak pilih	0 orang
Jumlah Pria yang memiliki hak pilih	0 orang
Jumlah Wanita yang memilih	0 orang
Jumlah Pria yang memilih	0 orang
<b>Jenis Pemilihan : Pemilu Kepala Kabupaten/Kota</b>	
Jumlah Wanita yang memiliki hak pilih	0 orang
Jumlah Pria yang memiliki hak pilih	0 orang
Jumlah Wanita yang memilih	0 orang
Jumlah Pria yang memilih	0 orang
<b>Jenis Pemilihan : Pemilu Kepala Gubernur</b>	
Jumlah Wanita yang memiliki hak pilih	0 orang
Jumlah Pria yang memiliki hak pilih	0 orang
Jumlah Wanita yang memilih	0 orang
Jumlah Pria yang memilih	0 orang
<b>Jenis Pemilihan : Pemilu Legislatif (DPD/DPR/DPRD)</b>	
Jumlah Wanita yang memiliki hak pilih	988 orang
Jumlah Pria yang memiliki hak pilih	1080 orang
Jumlah Wanita yang memilih	0 orang
Jumlah Pria yang memilih	0 orang
<b>Jenis Pemilihan : Pemilu Presiden</b>	
Jumlah Wanita yang memiliki hak pilih	988 orang
Jumlah Pria yang memiliki hak pilih	1080 orang
Jumlah Wanita yang memilih	0 orang
Jumlah Pria yang memilih	0 orang

D. Lembaga Ekonomi

<b>1. Lembaga Ekonomi, dan Unit Usaha Desa/ Kelurahan</b>	<b>Jumlah/unit</b>	<b>Jumlah Kegiatan</b>	<b>Jumlah pengurus dan Anggota</b>
Koperasi Unit Desa	0	0	0
Koperasi Simpan Pinjam	0	0	0
Kelompok Simpan Pinjam	0	0	0
Bumdes	1	6	10
<b>Jumlah</b>	<b>1</b>		
<b>2. Jasa Lembaga Keuangan</b>	<b>Jumlah/unit</b>	<b>Jumlah Kegiatan</b>	<b>Jumlah pengurus</b>
Jasa Asuransi	0	0	0
Lembaga Keuangan Non Bank	0	0	0
Bank Perkreditan Rakyat	0	0	0
Pegadaian	0	0	0
Bank Pemerintah	2	2	3
<b>Jumlah</b>	<b>2</b>		
<b>3. Industri Kecil dan Menengah</b>			
Industri makanan	0	0	0
Industri Alat rumah tangga	0	0	0
Industri Material Bahan Bangunan	2	2	2
Industri Alat Pertanian	0	0	0
Industri Kerajinan	0	0	0
Rumah makan dan restoran	4	2	4
<b>Jumlah</b>	<b>6</b>		
<b>4. Usaha Jasa Pengangkutan</b>	<b>Jumlah Pemilik</b>	<b>Kapasitas</b>	<b>Tenaga Kerja</b>
Jumlah pemilik Angkutan Desa/Perkotaan	2 orang	10 orang	2 orang
Angkutan Antar Kota/Provinsi	0 orang	0 orang	0 orang
<b>Angkutan Sungai</b>			
Jumlah Pemilik Perahu Motor/Klotok atau sejenisnya	7 orang	0 orang	7 orang
Jumlah pemilik Jet boat	0 orang	0 orang	0 orang
Jumlah angkutan jetboat	0 orang	0 orang	0 orang
Jumlah Pemilik Angkutan Penumpang Sungai dgn kapasitas lebih dari 10 orang	0 orang	0 orang	0 orang
Jumlah angkutan sungai yang kapasitas kurang dari 10 kursi	0 orang	0 orang	0 orang
Jumlah angkutan sungai yang kapasitas antara 10 – 100	0 orang	0 orang	0 orang
Jumlah angkutan sungai yang kapasitas antara 100 – 500	0 orang	0 orang	0 orang
<b>Angkutan Laut</b>			
Jumlah pemilik Jet boat	0 orang	0 orang	0 orang
Jumlah Pemilik Perahu Jenis Ferry/Kapal penumpang	0 orang	0 orang	0 orang
Jet Foil	0 orang	0 orang	0 orang
<b>Angkutan Udara</b>			
Jumlah pemilik pesawat jenis ringan /helikopter	0 orang	0 orang	0 orang

<b>Ekspedisi Dan Pengiriman</b>			
Jumlah Pemilik Usaha Jasa Ekspedisi/Pengiriman Barang	2 orang	2 orang	2 orang
<b>5. Usaha Jasa dan Perdagangan</b>	<b>Jumlah</b>	<b>Jenis produk yg diperdagangkan (umum,sayuran, barang &amp; jasa, tambang, dll)</b>	<b>Jumlah Tenaga Kerja yang terserap</b>
Pasar Hasil Bumi/Tradisonal/ Harian	1 unit	5 jenis	23 orang
Pasar Mingguan	1 unit	6 jenis	13 orang
Pasar Bulanan	0 unit	0 jenis	0 orang
Pasar Kaget/Pasar Khusus(mis. Psr Ternak, dll)	0 unit	0 jenis	0 orang
Jumlah Usaha Toko/Kios	3 unit	2 jenis	3 orang
Swalayan	0 unit	0 jenis	0 orang
Warung Serba Ada	0 unit	0 jenis	0 orang
Toko Kelontong	60 unit	3 jenis	4 orang
Usaha Peternakan	3 unit	3 jenis	8 orang
Usaha Perikanan	0 unit	0 jenis	0 orang
Usaha Perkebunan	2 unit	2 jenis	6 orang
Usaha Minuman(kemasan, dll)	1 unit	1 jenis	2 orang
Industri Farmasi	0 unit	0 jenis	0 orang
Industri Caroseri/cat mobil	0 unit	0 jenis	0 orang
Industri Penyamakan Kulit	0 unit	0 jenis	0 orang
Penitipan Kendaraan Bermotor	0 unit	0 jenis	0 orang
Industri Perakitan Elektronik	0 unit	0 jenis	0 orang
Pengolahan Kayu	3 unit	2 jenis	3 orang
	5 unit	3 jenis	5 orang
<b>6. Usaha Jasa Hiburan</b>			
Bioskop	0 unit	0 jenis	0 orang
Film Keliling	0 unit	0 jenis	0 orang
Sandiwara/Drama	0 unit	0 jenis	0 orang
Group Lawak	0 unit	0 jenis	0 orang
Sirkus Keliling/Topeng monyet/Ondel-ondel, dll	0 unit	0 jenis	0 orang
Wayang Orang/Wayang Golek	0 unit	0 jenis	0 orang
Group Musik/Band	0 unit	0 jenis	0 orang
Group Vokal/Paduan Suara	0 unit	0 jenis	0 orang
<b>7. Usaha Jasa Gas, Listrik, BBM Dan Air</b>			
Usaha Penyewaan Tenaga Listrik	0 unit	0 jenis	0 orang
SPBU	1 unit	3 jenis	5 orang
Pangkalan Minyak Tanah	0 unit	0 jenis	0 orang
Pengecer Gas dan Bahan Bakar Minyak	3 unit	1 jenis	3 orang
Usaha air minum kemasan/isi ulang	3 unit	1 jenis	4 orang
<b>8. Usaha Jasa Keterampilan</b>	<b>Jumlah</b>	<b>Jumlah Jenis produk yang diperdagangkan</b>	<b>Jumlah Tenaga Kerja yang terserap</b>
Tukang Kayu	3 unit	2 jenis	3 orang
Tukang Batu	0 unit	0 jenis	0 orang
Tukang Jahit/Bordir	4 unit	2 jenis	4 orang
Tukang Cukur	3 unit	1 jenis	3 orang
Tukang Service Elektronik	3 unit	3 jenis	3 orang
Tukang Besi	2 unit	3 jenis	2 orang

Tukang Gali Sumur	1 unit	1 jenis	3 orang
Tukang Pijat/Urut/Pengobatan	9 unit	2 jenis	9 orang
<b>9. Usaha Jasa Hukum dan Konsultasi</b>			
Notaris	0 unit	0 jenis	0 orang
Pengacara/Advokat	0 unit	0 jenis	0 orang
Konsultan Manajemen	0 unit	0 jenis	0 orang
Konsultan Teknis	0 unit	0 jenis	0 orang
Pejabat Pembuat Akta Tanah	0 unit	0 jenis	0 orang
<b>10. Usaha Jasa Penginapan</b>			
Losmen	0 unit	0 jenis	0 orang
Wisma	0 unit	0 jenis	0 orang
Asrama	0 unit	0 jenis	0 orang
Persewaan Kamar	0 unit	0 jenis	0 orang
Kontrakan Rumah	37 unit	1 jenis	12 orang
Mess	0 unit	0 jenis	0 orang
Hotel	0 unit	0 jenis	0 orang
Home Stay	1 unit	1 jenis	2 orang
Villa	0 unit	0 jenis	0 orang
Town House	0 unit	0 jenis	0 orang

#### E. Lembaga Pendataan

<b>1. Pendidikan Formal</b>							
Nama	Jumlah	Status (Terdaftar, terakreditasi)	Kepemilikan			Jumlah Tenaga Pengajar	Jumlah siswa/ Mahasiswa
			Pemerintah	Swasta	Desa / Kelurahan		
TK	2	Terdaftar	1	0	1	8	100
SD	2	Terdaftar	2	0	0	19	322
SMP	1	Terdaftar	1	0	0	24	540
<b>2. Pendidikan Formal Keagamaan</b>							
Nama	Jumlah	Status (Terdaftar, terakreditasi)	Kepemilikan			Jumlah Tenaga Pengajar	Jumlah siswa/ Mahasiswa
			Pemerintah	Swasta	DII		
Ponpes	0	0	0	0	2	25	148
<b>3. Pendidikan Non Formal/Kursus</b>							
Nama	Jumlah	Status (Terdaftar, terakreditasi)	Kepemilikan (pemerintah, yayasan,dll)			Jumlah Tenaga Pengajar	Jumlah siswa/ Mahasiswa

#### F. Lembaga Adat

<b>1. Keberadaan Lembaga Adat</b>	
Pemangku Adat	1
Kepengurusan Adat	1
<b>2. Simbol Adat</b>	
Rumah Adat	0
Barang Pusaka	0
Naskah-naskah	0
Lainnya	0
<b>3. Jenis Kegiatan Adat</b>	

Musyawarah adat	0
Sanksi Adat	0
Upacara Adat Perkawinan	0
Upacara Adat Kematian	0
Upacara Adat Kelahiran	0
Upacara Adat dalam bercocok tanam	1
Upacara Adat bidang perikanan/laut	0
Upacara Adat bidang kehutanan	0
Upacara Adat dalam Pengelolaan sumber daya alam	0
Upacara adat dalam Pembangunan rumah	0
Upacara adat dalam penyelesaian masalah/konflik	0

#### G. Lembaga Keamanan

<b>1. Hansip dan Linmas</b>	
Keberadaan Hansip dan Linmas	1
Jumlah anggota Hansip	0 orang
Jumlah anggota Satgas Linmas	6 orang
Pelaksanaan SISKAMLING	1
Jumlah Pos Kamling	1 buah
<b>2. Satpam Swakarsa</b>	
Keberadaan SATPAM SWAKARSA	0
Jumlah anggota	0 orang
Nama organisasi induk	
Pemilik organisasi	0
Keberadaan organisasi keamanan lainnya	0
<b>3. Kerjasama Desa/Kelurahan dengan TNI – POLRI dalam Bidang TRANTIBLINMAS</b>	
Mitra Koramil / TNI	1
Jumlah anggota	2 Orang
Jumlah kegiatan	2 Jenis kegiatan
Lainnya	
Babinkamtibmas / POLRI	1
Jumlah anggota	1 Orang
Jumlah kegiatan	2 Jenis kegiatan
Lainnya	

### 3.4 Potensi Prasarana Dan Sarana

#### A. Prasarana dan Sarana Transportasi

<b>1. Prasarana Transportasi Darat</b>		
<b>Jenis Sarana dan Prasarana</b>	<b>Baik (km atau unit)</b>	<b>Rusak (km atau unit)</b>
1.1 Panjang jalan aspal	0,00	0,00
1.2 Panjang jalan makadam	0,00	0,00
1.3 Panjang jalan tanah	12,00	0,00
1.4 Panjang jalan sirtu	0,00	0,00
1.5 Panjang jalan konblok/semen/beton	5,00	0,00

<b>2. Sarana Transportasi Darat</b>	
<b>3. Prasarana Transportasi Laut/Sungai</b>	
<b>4. Sarana Transportasi Sungai/Laut</b>	
4.1 Panjang jalan aspal	Ada - 1 unit
<b>5. Prasarana Transportasi Udara</b>	
5.1 Panjang jalan aspal	Ada - 4 unit

B. Prasarana Komunikasi dan Informasi

<b>5. Prasarana Transportasi Udara</b>	
5.1 Panjang jalan aspal	Ada - 4 unit

<b>2. Kantor Pos</b>	
Kantor pos	Tidak Ada
Kantor pos pembantu	Ada - 1 1
Tukang pos	Ada - 1 3

<b>3. Radio/TV</b>	
TV umum	Tidak Ada
Jumlah radio	Ada - 7 1
Jumlah TV	Ada - 796 1
Jumlah parabola	Ada - 12 1

<b>4. Koran/majalah/buletin</b>	
Koran/surat kabar	Ada - 3 1
Majalah	Ada - 1 1
Papan iklan/reklame	Ada - 2 1
Papan pengumuman	Ada - 1 1

C. Prasarana Air Bersih dan Sanitasi

<b>1. Prasarana air bersih</b>	
Jumlah sumur pompa	0 unit
Jumlah sumur gali	200 unit
Jumlah hidran umum	0 unit
Jumlah PAH	0 unit
Jumlah tangki air bersih	0 unit
Jumlah embung	0 unit
Jumlah mata air	8 unit
Jumlah bangunan pengolahan air bersih/air minum	1 unit

<b>2. Sanitasi</b>	
Saluran drainase/saluran pembuangan air limbah	1
Sumur resapan air rumah tangga	0 rumah
Jumlah MCK Umum	2 unit
Pemilik jumlah jamban keluarga	837 KK

Kondisi saluran drainase/saluran pembuangan air limbah	3
--	---

D. Prasarana dan Kondisi Irigasi

<b>1. Prasarana Irigasi</b>	
Panjang saluran primer	200.000,00 m
Panjang saluran sekunder	10.000,00 m
Panjang saluran tersier	0,00 m
Jumlah pintu sadap	0 unit
Jumlah pintu pembagi air	7 unit

<b>2. Kondisi</b>	
Panjang saluran primer rusak	0,00 m
Panjang saluran sekunder rusak	0,00 m
Panjang saluran tersier rusak	0,00 m
Jumlah pintu sadap rusak	0 unit
Jumlah pintu pembagi air rusak	0 unit

E. Prasarana dan Sarana Pemerintahan

<b>1. Prasarana dan Sarana Pemerintahan Desa/Kelurahan</b>	
<b>Gedung Kantor</b>	
Kondisi	
Jumlah ruang kerja	Ruang
Balai Desa/Kelurahan/sejenisnya	
Listrik	
Air bersih	
Telepon	
Rumah Dinas Kepala Desa/Lurah	
Rumah Dinas Perangkat Desa/Kelurahan	
Lainnya 1	
Lainnya 2	
<b>Inventaris dan alat tulis kantor</b>	
Jumlah mesin tik	buah
Jumlah meja	buah
Jumlah kursi	buah
Jumlah almari arsip	buah
Komputer	unit
Mesin fax	unit
Kendaraan dinas	unit
<b>Administrasi Pemerintahan Desa/Kelurahan</b>	
Buku Data Peraturan Desa	
Buku Keputusan Kepala Desa/Lurah	
Buku administrasi kependudukan	
Buku data inventaris	
Buku data aparat	
Buku data tanah milik desa/tanah kas desa/milik kelurahan	

Buku administrasi pajak dan retribusi	
Buku data tanah	
Buku laporan pengaduan masyarakat	
Buku agenda ekspedisi	
Buku profil desa/kelurahan	
Buku data induk penduduk	
Buku buku data mutasi penduduk	
Buku rekapitulasi jumlah penduduk akhir bulan	
Buku registrasi pelayanan penduduk	
Buku data penduduk sementara	
Buku anggaran penerimaan	
Buku anggaran pengeluaran pegawai dan pembangunan	
Buku kas umum	
Buku kas pembantu penerimaan	
Buku kas pembantu pengeluaran rutin dan pembangunan	
Buku data lembaga kemasyarakatan	

<b>2. Prasarana dan Sarana Badan Permusyawaratan Desa/BPD</b>	
Gedung Kantor	
Ruangan Kerja	Ruang
Balai BPD	
<b>Kondisi</b>	
Listrik	
Air bersih	
Telepon	
<b>Inventaris dan alat tulis kantor</b>	
Jumlah mesin tik	buah
Jumlah meja	buah
Jumlah kursi	buah
Jumlah almari arsip	buah
Komputer	unit
Mesin fax	unit
Lainnya	
<b>Administrasi BPD</b>	
Buku-buku administrasi keanggotaan BPD	
Buku administrasi kegiatan BPD	Jenis
Buku kegiatan BPD	
Buku Himpunan Peraturan Desa yang ditetapkan BPD dan Kepala Desa	
Lainnya	

F. Prasarana dan Sarana Lembaga Kemasyarakatan Desa/Kelurahan

<b>Gedung/kantor Lembaga Kemasyarakatan Desa dan Kelurahan/LKD/LK</b>	1
Peralatan Kantor: komputer, fax	0
Mesin tik	0

Kardek	0
Buku administrasi lembaga kemasyarakatan	2 jenis
Jumlah meja dan kursi	2 unit
Lainnya	0
<b>LKMD/LPM atau sebutan lain</b>	
Memiliki kantor sendiri	0
Peralatan Kantor : komputer, fax	0
Mesin tik	0
Kardek	0
Buku administrasi lembaga kemasyarakatan	2 jenis
Jumlah meja dan kursi	0 unit
Buku administrasi	0 jenis
Jumlah kegiatan	2 jenis
Lainnya	0
<b>PKK</b>	1
Gedung/kantor	1
Peralatan kantor/ATK/inventaris	1
Kepengurusan	1
Buku administrasi PKK	1
Kegiatan	1
Jumlah kegiatan	4 jenis
<b>Karang Taruna</b>	1
Kepengurusan	1
Buku administrasi	1 Jenis
Jumlah kegiatan	2 Jenis
Lainnya	0
<b>RT</b>	1
Kepengurusan	1
Buku administrasi	2 Jenis
Jumlah kegiatan	3 Jenis
<b>RW</b>	0
Kepengurusan	0
Buku administrasi	0 Jenis
Jumlah kegiatan	0 Jenis
Lainnya	0
<b>Lembaga adat</b>	1
Memiliki kantor/gedung/menumpang	0
Kepengurusan	1
Buku administrasi	0 Jenis
Jumlah kegiatan	1 Jenis
<b>BUMDES</b>	1

Memiliki kantor/gedung/menumpang	0
Kepengurusan	1
Buku administrasi	2 Jenis
Jumlah kegiatan	6 Jenis
<b>Forum Komunikasi Kader Pemberdayaan Masyarakat</b>	0
Memiliki kantor/gedung/menumpang	0
Kepengurusan	0
Buku administrasi	0 Jenis
Jumlah kegiatan	0 Jenis
Lainnya	0
Kantor/gedung Organisasi Sosial Kemasyarakatan lainnya	0
Memiliki kantor/gedung/menumpang	
Kepengurusan	
Kantor/gedung Organisasi Profesi yang ada	0
Memiliki kantor/gedung/menumpang	
Kepengurusan	
Buku administrasi	Jenis

#### G. Prasarana Peribadatan

Jumlah Masjid	1 buah
Jumlah Langgar/Surau/Mushola	8 buah
Jumlah Gereja Kristen Protestan	0 buah
Jumlah Gereja Katholik	0 buah
Jumlah Wihara	0 buah
Jumlah Pura	0 buah
Jumlah Klenteng	0 buah

#### H. Prasarana Olah Raga

Lapangan sepak bola	2 buah
Lapangan bulu tangkis	2 buah
Meja pingpong	0 buah
Lapangan tenis	0 buah
Lapangan voli	1 buah
Lapangan golf	0 buah
Pacuan kuda	0 buah
Arum jeram	0 buah
Lapangan basket	0 buah
Pusat kebugaran	0 buah
Gelanggang Remaja	0 buah
Lapangan futsal	1 buah

#### I. Prasarana dan Sarana Kesehatan

<b>1. Prasarana Kesehatan</b>
-------------------------------

Rumah sakit umum	1 unit
Puskesmas	1 unit
Puskesmas pembantu	0 unit
Poliklinik/balai pengobatan	1 unit
Apotik	2 unit
Posyandu	1 unit
Toko obat	0 unit
Balai pengobatan masyarakat yayasan/swasta	0 unit
Gudang menyimpan obat	0 unit
Jumlah Rumah/Kantor Praktek Dokter	1 unit
Rumah Bersalin	0 unit
Balai Kesehatan Ibu dan Anak	1 unit
Rumah Sakit Mata	0 unit

<b>2. Sarana Kesehatan</b>	
Jumlah dokter umum	1 orang
Jumlah dokter gigi	1 orang
Jumlah dokter spesialis lainnya	0 orang
Jumlah paramedis	0 orang
Jumlah dukun bersalin terlatih	0 orang
Bidan	2 orang
Perawat	0 orang
Dukun pengobatan alternatif	2 orang
Jumlah dokter praktek	1 orang
Laboratorium kesehatan	1 orang
Sarana Kesehatan Lainnya	0 orang

#### J. Prasarana dan Sarana Pendidikan

Gedung kampus PTN	Sewa 0 buah	milik sendiri 0 buah
Gedung Kampus PTS	Sewa 0 buah	milik sendiri 0 buah
Gedung SMA/ sederajat	Sewa 0 buah	milik sendiri 0 buah
Gedung SMP/ sederajat	Sewa 0 buah	milik sendiri 1 buah
Gedung SD/ sederajat	Sewa 0 buah	milik sendiri 2 buah
Gedung TK	Sewa 0 buah	milik sendiri 2 buah
Gedung Tempat Bermain Anak	Sewa 0 buah	milik sendiri 0 buah
Jumlah Lembaga Pendidikan Agama	Sewa 0 buah	milik sendiri 3 buah
Jumlah perpustakaan keliling	Sewa 0 buah	milik sendiri 0 buah
Perpustakaan desa/ kelurahan	Sewa 0 buah	milik sendiri 1 buah
Taman bacaan	Sewa 0 buah	milik sendiri 0 buah
Prasarana dan Sarana Pendidikan Lainnya	Sewa 0 buah	milik sendiri 0 buah

#### K. Prasarana dan Sarana Penerangan

Listrik PLN	837 unit
Diesel umum	0 unit
Genset pribadi	10 unit
Lampu minyak tanah/ jarak/ kelapa	17 Keluarga
Kayu bakar	13 Keluarga
Batu bara	0 Keluarga

Tanpa penerangan	0 Keluarga

L. Prasarana Hiburan dan Wisata

Jumlah Tempat Wisata	2 buah
Hotel bintang 5	0 buah
Hotel bintang 4	0 buah
Hotel bintang 3	0 buah
Hotel bintang 2	0 buah
Hotel bintang 1	0 buah
Hotel melati	0 buah
Diskotik	0 buah
Bilyar	0 buah
Karaoke	0 buah
Museum	0 buah
Restoran	0 buah
Bioskop	0 buah
Prasarana Hiburan dan Wisata Lainnya	0 buah

M. Prasarana dan Sarana Kebersihan

Tempat Pembuangan Sementara (TPS)	1 Lokasi
Tempat Pembuangan Akhir (TPA)	1 Lokasi
Alat penghancur sampah	Tidak Ada
Jumlah gerobak sampah	1 Unit
Jumlah tong sampah	260 Unit
Jumlah truck pengangkut sampah	0 Unit
Jumlah Satgas Kebersihan	0Kelompok
Jumlah anggota Satgas Kebersihan	1 Orang
Jumlah pemulung	0 Orang
Tempat pengelolaan sampah	Ada
Pengelolaan sampah lingkungan/RT	Swadaya
Pengelola sampah lainnya	Tidak Ada

The background is a teal color with a faint image of a rice field. There are several geometric shapes: a large circle on the right side, a smaller circle on the left side, and a series of small circles at the bottom left.

# **DATA MENCERDASKAN BANGSA**